

2.ZŠ Sokolov, Rokycanova

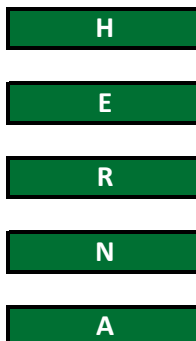

Tělocvična - Hrací místnost



TJ Baník Sokolov "B"

2 - 10

SK Merklín

Sestava - DOMÁCI

Coma Josef



Kraj: 176 - 192

Koryťák Jan

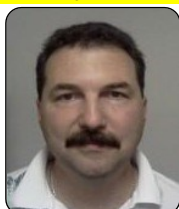

Region: 70 - 77

Vlach Petr



Region: 95 - 99

Koryťáková P.

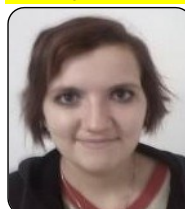

Region: 100 - 101

střídající hráč



bez střídání

Sestava - HOSTÉ

Suchan Mir. ml.



Kraj: 61 - 70

Landiga Michal



Kraj: 101 - 120

Novák Vladimír



Region: 71 - 80

Landiga Martin



Region: 81 - 90

střídající hráč



bez střídání

Statistika jednotlivých hráčů:

čtyřhry	0	2	čtyřhry	2	0
Koryťák Jan	1	1	Suchan Miroslav ml.	3	0
Vlach Petr	0	2	Landiga Michal	3	0
Coma Josef	1	2	Novák Vladimír	1	1
Truong Van Ba	0	3	Landiga Martin	1	1

Poznámky - Připomínky

bez připomínek



Česká asociace stolního tenisu

ZÁPIS O UTKÁNÍ VE STOLNÍM TENISU

Název soutěže : KP 2

- muži
- ženy
- dorostenci
- dorostenky
- žáci
- žákyně

Pořádající	TJ BANÍK SOKOLOV K.B.			Vrchní rozhodčí	DRAHOKOUPIL	Licen ce :	0
Hostující	SK MERKLÍN			Rozhodčí u stolu		Licen ce :	
Hráno v místnosti	223 ROKYCANOVA SOKOLOV			Rozhodčí u stolu		Licen ce :	
Datum	12.3.2016	Začátek utkání	9 ⁰⁰	Konec utkání	11 ⁰⁰	Rozhodčí u stolu	Licen ce :
Celkový výsledek	Body 2 : 10	Sady 13 : 33	Míčky		Vítěz	SK MERKLÍN	

Jednotlivé výsledky							
č	Hráči pořadajícího oddílu	Hráči hostujícího oddílu	Výsledek hry			Sady	Body
1.	OT KORYTÁK - COMA	OT LANDIGA - SUCHAN	-6	6	-1-3	7 3	- 1
2.	OT TRUONG - VLACH	NOVAK - LANDIGA	-5	-6	8 9 -7	2 3	- 1
3.	A KORYTÁK JAN	X SUCHAN MIROSLAV	-6	-9	-8	0 3	- 1
4.	B VLACH PETR	Y LANDIGA MICHAEL	-2	-2	-11	0 3	- 1
5.	C COMA JOSEF	Z NOVAK VLADIMIR	-7	-11	6 8 8	3 2	1 -
6.	D TRUONG VAN BA	U LANDIGA MARTIN	7	-4	-6 9 -10	2 3	- 1
7.	B VLACH	X SUCHAN MIR.	-4	-5	-2	0 3	- 1
8.	C COMA	Y LANDIGA MICH.	-5	-7	-9	0 3	- 1
9.	D TRUONG	Z NOVAK	-8	5	-9 10 -6	2 3	- 1
10.	A KORYTÁK	U LANDIGA MAR.	8	3	7 9	3 1	1 -
11.	C COMA	X SUCHAN	-6	-8	-8	0 3	- 1
12.	D TRUONG	Y LANDIGA MICH.	-4	-6	-9	0 3	- 1
13.	A	Z					
14.	B	U					
15.	D	X					
16.	A	Y					
17.	B	Z					
18.	C	U					

Připomínky vrchního rozhodčího :

Při nedostatku místa uveďte další sdělení v příloze. Rovněž tak v případě připomínek či sdělení vedoucích družstev.

Příloha tohoto zápisu vyhotovena ANO – NE

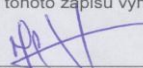
Jméno a podpis vedoucího domácího družstva

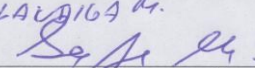
Jméno a podpis vedoucího hostujícího družstva

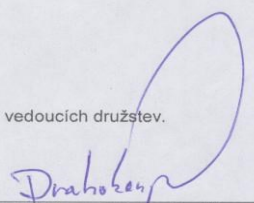
Podpis vrchního rozhodčího