

ZŠ Školní 786 Horní Slavkov

ZŠ Horní Slavkov - Tělocvična



H

E

R

N

A



TJ Spartak H.Slavkov C

17 - 1

TJ Baník Sokolov "C"

Sestava - DOMÁCÍ

Kaleja Zdeněk



Region: 64 - 67

Šafratová Jana



Region: 68 - 75

Lovaš Ladislav



nezařazen

Kottner František



nezařazen

Sestava - HOSTÉ

Dorschnerová S.



Region: 76 - 80

Vlach Petr



Region: 81 - 85

Koryťáková P.

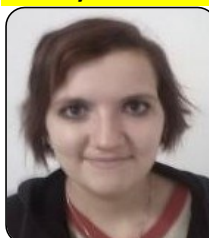

Region: 99 - 101

Koliáš Kryštof



nezařazen

Statistika jednotlivých hráčů:

čtyřhry	2	0	čtyřhry	0	2
Kaleja Zdeněk	4	0	Dorschnerová Sulika	1	3
Lovaš Ladislav	3	1	Vlach Petr	0	4
Kottner František	4	0	Koliáš Kryštof	0	4
Šafratová Jana	4	0	Koryťáková Pavlína	0	4



Muži

Česká asociace stolního tenisu ZÁPIS O UTKÁNÍ VE STOLNÍM TENISU

Název soutěže : Okresní přebor.

Pořádající	TJ S. Horní Slavkov C				Vrchní rozhodčí	Kurfürst Oldřich	Lic:C
Hostující	Baník Sokolov C				Rozhodčí u stolu		Lic:
Hráno v místnosti	Základní škola Školní 786 Horní Slavkov 35731				Rozhodčí u stolu		Lic:
Datum	25.3.15	Začátek utkání	18:00	Konec utkání	20:05	Rozhodčí u stolu	Lic:
Celkový výsledek	Body : 17 ; 1	Sady : 52 ; 9	Míčky : 633 ; 367	Vítěz :	TJ S. Horní Slavkov C		

Jednotlivé výsledky													
č.	Hráči pořadajícího oddílu		Hráči hostujícího oddílu		Výsledek hry					Sady		Body	
1.		Kurfürst - Kaleja		Dorschnerová - Vlach	11 : 4	11 : 8	11 : 9	:	:	3	0	1	0
2.		Lovaš - Kottner		Koliáš - Koryťáková	11 : 5	11 : 1	11 : 7	:	:	3	0	1	0
3.	A	Kaleja Zdeněk	X	Dorschnerová Sulika	6 : 11	11 : 5	11 : 3	11 : 5	:	3	1	1	0
4.	B	Lovaš Ladislav	Y	Vlach Petr	8 : 11	11 : 4	11 : 5	11 : 6	:	3	1	1	0
5.	C	Kottner František	Z	Koliáš Krištof	11 : 3	11 : 2	11 : 4	:	:	3	0	1	0
6.	D	Šafratová Jana	U	Koryťáková Pavlína	11 : 3	11 : 4	11 : 4	:	:	3	0	1	0
7.	B	Lovaš Ladislav	X	Dorschnerová Sulika	6 : 11	9 : 11	11 : 7	9 : 11	:	1	3	0	1
8.	C	Kottner František	Y	Vlach Petr	7 : 11	11 : 5	11 : 5	3 : 11	11 : 7	3	2	1	0
9.	D	Šafratová Jana	Z	Koliáš Krištof	11 : 2	11 : 3	11 : 5	:	:	3	0	1	0
10.	A	Kaleja Zdeněk	U	Koryťáková Pavlína	11 : 5	11 : 9	11 : 5	:	:	3	0	1	0
11.	C	Kottner František	X	Dorschnerová Sulika	5 : 11	7 : 11	11 : 7	11 : 8	11 : 8	3	2	1	0
12.	D	Šafratová Jana	Y	Vlach Petr	11 : 5	11 : 5	11 : 8	:	:	3	0	1	0
13.	A	Kaleja Zdeněk	Z	Koliáš Krištof	11 : 1	11 : 6	11 : 2	:	:	3	0	1	0
14.	B	Lovaš Ladislav	U	Koryťáková Pavlína	11 : 3	11 : 5	11 : 6	:	:	3	0	1	0
15.	D	Šafratová Jana	X	Dorschnerová Sulika	12 : 10	11 : 7	11 : 5	:	:	3	0	1	0
16.	A	Kaleja Zdeněk	Y	Vlach Petr	11 : 5	11 : 4	11 : 3	:	:	3	0	1	0
17.	B	Lovaš Ladislav	Z	Koliáš Krištof	11 : 6	11 : 1	11 : 6	:	:	3	0	1	0
18.	C	Kottner František	U	Koryťáková Pavlína	11 : 7	11 : 9	11 : 6	:	:	3	0	1	0

Připomínky vrchního rozhodčího:

Bez připomínek.

Při nedostatku místa uveďte další sdělení v příloze. Rovněž tak v případě připomínek či sdělení vedoucích družstev.

Příloha tohoto zápisu vyhotovena ANO - NE

.....
Jméno a podpis vedoucího domácího družstva

.....
Jméno a podpis vedoucího hostujícího družstva

.....
Podpis vrchního rozhodčího