

2.ZŠ Sokolov, ul. Rokycanova



H
E
R
N
A

Tělocvična - Hrací místnost



TJ Baník Sokolov "C"

6 - 12

TJ Baník Vintřův "B"

Sestava - D O M Á C Í

Dorschnerová S.



Region: 78 - 83

Koryťáková P.



Region: 100 - 101

Vlach Petr



Region: 95 - 99

Horváthová N.

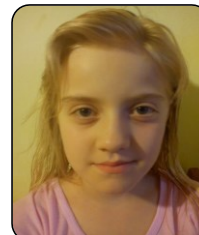

Nezařazen

Sestava - H O S T Ě

Hlavatý Jaroslav



Region: 70 - 77

Bracek Alois



Region: 70 - 77

Tyml Jan



Region: 84 - 87

Ludrovský Josef



Nezařazen

Statistika jednotlivých hráčů:

čtyřhry	0 2	čtyřhry	2 0
Koryťáková Pavlína	1 3	Hlavatý Jaroslav	3 1
Vlach Petr	1 3	Tyml Jan	3 1
Horváthová Nikola	0 2	Bracek Alois	3 1
Dorschnerová Sulika	4 0	Ludrovský Josef ml.	1 3
Horváthová Tereza	0 2		

Poznámka:

Střídání domácí: zápas č.11 a 18 - Horváthová Nikola <==> Horváthová Tereza



Česká asociace stolního tenisu

- muži
- ženy
- dorostenci
- dorostenky
- žáci
- zážkyňe

ZÁPIS O UTKÁNÍ VE STOLNÍM TENISU

Název soutěže: OKRESNÍ PŘETSOR

Pořádající	TS BANIK SOKOLOV			Vrchní rozhodčí	J. DRABKOVICIL	Licence :
Hostující	TSANIK VINTIŘOV B			Rozhodčí u stolu		Licence :
Hráno v místnosti	Hlovičska, Rokycanovská, Sokolov			Rozhodčí u stolu		Licence :
Datum	14.4.15	Začátek utkání 16:30	Konec utkání 18:40	Rozhodčí u stolu		Licence :
Celkový výsledek	Body 6:12	Sady 25:39	Mičky		Vítěz TSANIK VINTIŘOV B	

Jednotlivé výsledky									
č	Hráči pořadajícího oddílu	Hráči hostujícího oddílu	Výsledek hry			Sady	Body		
1.	KORYTÁKOVÁ, HORVÁTHOVÁ	HLAVATÝ, TYML	-1	-4	-3	0 3	- /		
2.	VLACH, DORSCHNEROVÁ	BRACEK, LUDROVSKÝ	-6	8	10-8	-6	2 3	- /	
3.	A KORYTÁKOVÁ PAVLINA	E HLAVATÝ JAROSLAV	-5	-4	-12		0 3	- /	
4.	B VLACH PETER	F TYML JAN	-8	8	3	-13-9	2 3	- /	
5.	C HORVÁTHOVÁ NIKOLA	G BRACEK ALOIS	-1	-3	-2		0 3	- /	
6.	D DORSCHNEROVÁ SLOVKA	H LUDROVSKÝ JOSEF	7	8	5		3 0	1 -	
7.	B VLACH	E HLAVATÝ	11	-7	5	-7	-6	2 3	- /
8.	C HORVÁTHOVÁ N.	F TYML	-4	-2	-5		0 3	- /	
9.	D DORSCHNEROVA	G BRACEK	8	7	3		3 0	1 -	
10.	A KORYTÁKOVÁ	H LUDROVSKÝ	-5	10	8	7		3 1	1 -
11.	C HORVÁTHOVÁ TEREZA	E HLAVATÝ	-1	-5	-6		0 3	- /	
12.	D DORSCHNEROVÁ	F TYML	2	10	7		3 0	1 -	
13.	A KORYTÁKOVÁ	G BRACEK	-5	-5	-7		0 3	- /	
14.	B VLACH	H LUDROVSKÝ	5	8	8		3 0	1 -	
15.	D DORSCHNEROVÁ	E HLAVATÝ	4	8	-4	-5	10	3 2	1 -
16.	A KORYTÁKOVÁ	F TYML	-6	-10	-10		0 3	- /	
17.	B VLACH	G BRACEK	-5	-3	7	-6		1 3	- /
18.	C HORVÁTHOVÁ T.	H LUDROVSKÝ	-3	-7	-1		0 3	- /	

Připomínky vrchního rozhodčího

STŘEBŘANÍ: HORVÁTHOVÁ NIKOLA - HORVÁTHOVÁ TEREZA
BEZ PŘÍPOMINEK

Při nedostatku místa uveďte další sdělení v příloze. Rovněž tak v případě připomínek či sdělení vedoucích družstev.
Příloha tohoto zápisu vyhotovena ANO - NE

Pavelka
Jméno a podpis vedoucího domácího družstva

AS!
Jméno a podpis vedoucího hostujícího družstva

Drabkovicil
Podpis vrchního rozhodčího